



함께 해!!
SMIS FOREVER

SMIS 28th Story

SMIS 28번째의 가족캠프 이야기, 지금 말레이시아에서 시작됩니다.

CONTENTS

28th, SMIS의 이야기



01 Introduction

02 Schedule

03 Program

04 Pictures

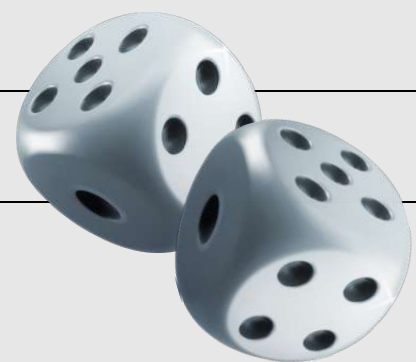

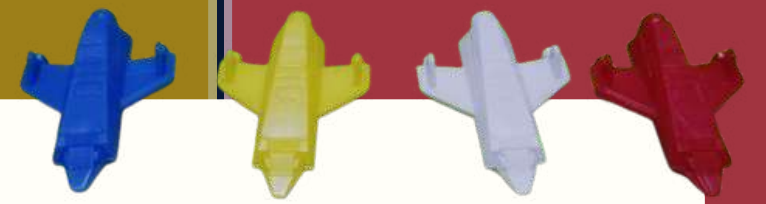

어린 시절 우리를 설레게 했던 “부루마블”

낮선 도시를 탐험하며 이름을 익히고,
나만의 영토를 넓혀가던 그 시간 속에는 단순한 게임 이상의 가치가 있었습니다.

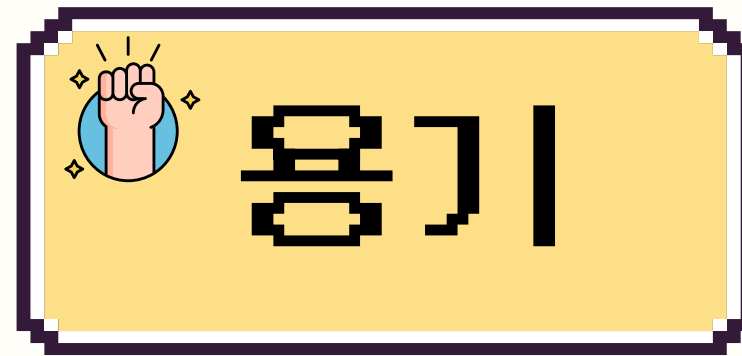
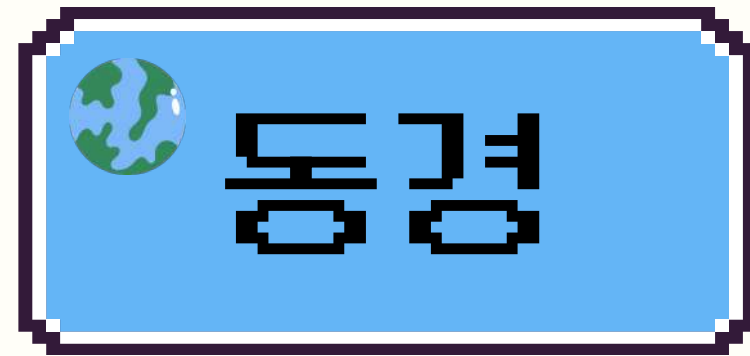

SMIS는 그때의 재미와 감동을
아이들의 “학습 현장”에 그대로 옮겼습니다.





아이들만요? **NO!**

**SMIS는 그 감동을 우리 가족에게도
그대로 실현시켜드립니다.**

IN SMIS

이번 방학, 아이의 미래만을 위한 한 수가 아닙니다.

가족 모두의 행복을 완성하는 **한 판의 시작**입니다.

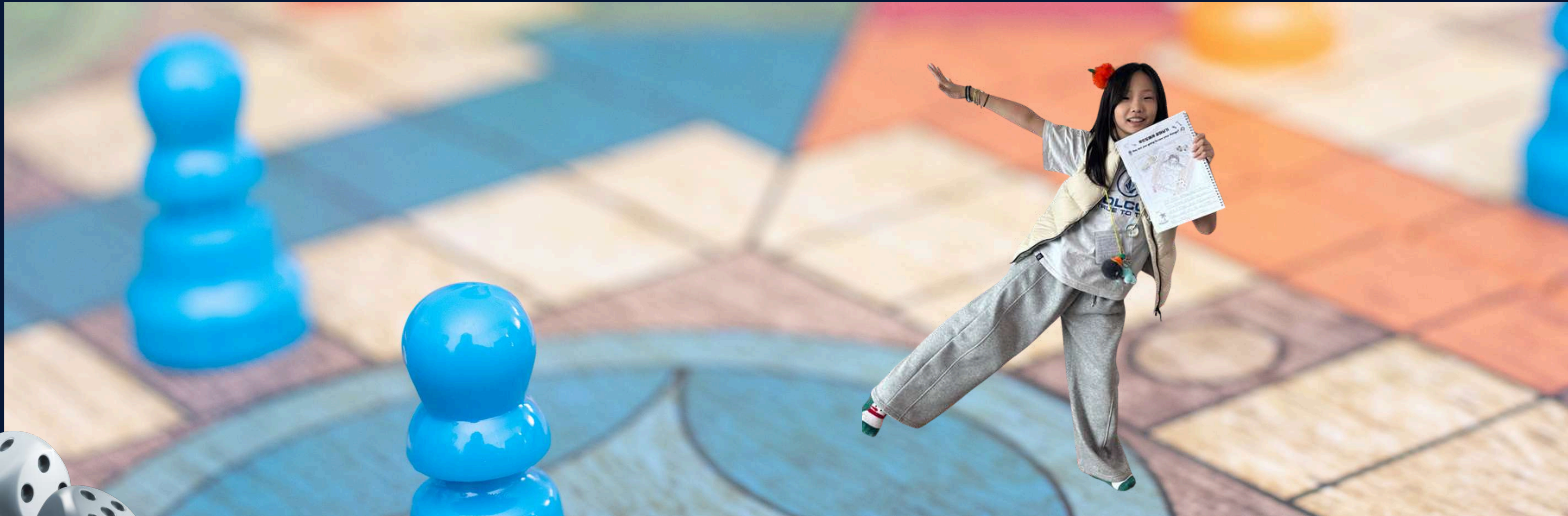



우리 아이의 방향을

가장 완벽한 “**골든 티켓**”으로 만들겠습니다.

보드게임의 말 하나가 아닌, 가족이 함께 움직이는 여정.

SMIS 가족캠프는 아이의 성장을 넘어 가족의 삶을 설계합니다.



Harmony
Zone
화합의 장

All in one
올인원

SMIS FAMILY CAMP Board Tour

Junior Wing
아이 성장

Parent Soul
학부모 힐링



THE GREAT MAP



SMIS EDUCATION 28TH EDITION

말레이시아 가족캠프의 핵심 프로그램을 인포그래픽으로 만나보세요.



Junior Wing

언어와 창의력을 쌓는 단계

● 원어민 영역별 프로그램

영역별 ESL 프로그램

말문 반응 반복

언어가 터지기 시작하는 구간

● 영어 패턴 프로그램

영어 패턴 프로그램

수준별 패턴활용 기획/제작

영어의 틀이 생기는 구간

● 수학 멘토링 & 수학 창의력 퀴즈

공부방 식 수학 멘토링

문제해결 복습 질문

수학의 감을 유지하는 구간

STAGE 01 POINT



Parent Soul

온전히 누릴 수 있는 힐링과 휴식



● All in One system

모든 번거로움, 어려움 해결!

편리함 경제적 편안함

SMIS 가족캠프만의 특별한 시스템

● 학부모 영어 수업

영역별 ESL 프로그램

말문 반응 반복

다시 새롭게 배우는 언어의 시작

STAGE 02 POINT



Harmony Zone

특별한 사람들, 특별한 추억

● 체육 활동

P.E Class

재미 협력 성장

다양한 체육 활동을 통한 친구들, 선생님들과 화합의 장!

● 골프 및 관광 안내

SMIS에서 학부모님들을 위한 다양한 정보 제공

문제해결 복습 질문

학부모님들을 위한 다양한 정보 제공 및 커뮤니티 형성

STAGE 03 POINT



Schedule

1) 전체 일정

2) 세부 일정 및 시간표

SMIS 28기 말레이시아 가족 캠프 시간표 (4주)

SUN	MON	TUE	WED	THU	FRI	SAT
				7/23	7/24	7/25
				Check - in	Orientation Placement test	Regular Day (원어민 ESL 프로그램, 체육 활동)
7/26	7/27	7/28	7/29	7/30	7/31	8/1
Regular Day (원어민 ESL 프로그램, 체육 활동)	Regular Day (원어민 ESL 프로그램, 체육 활동)	Regular Day (원어민 ESL 프로그램, 체육 활동)	Break Day	Break Day	Regular Day (원어민 ESL 프로그램, 체육 활동)	Regular Day (원어민 ESL 프로그램, 체육 활동)
8/2	8/3	8/4	8/5	8/6	8/7	8/8
Regular Day (원어민 ESL 프로그램, 체육 활동)	Regular Day (원어민 ESL 프로그램, 체육 활동)	Regular Day (원어민 ESL 프로그램, 체육 활동)	Break Day	Break Day	Regular Day (원어민 ESL 프로그램, 체육 활동)	Regular Day (원어민 ESL 프로그램, 체육 활동)
8/9	8/10	8/11	8/12	8/13	8/14	8/15
Regular Day (원어민 ESL 프로그램, 체육 활동)	Regular Day (원어민 ESL 프로그램, 체육 활동)	Regular Day (원어민 ESL 프로그램, 체육 활동)	Break Day	Break Day	Regular Day (원어민 ESL 프로그램, 체육 활동)	Regular Day (원어민 ESL 프로그램, 체육 활동)
8/16	8/17					
Final test Farewell	Check - out					

※ 상기 일정은 현지상황에 따라 변경될 수 있습니다.

SMIS 28기 | 말레이시아 가족 캠프 시간표 (2.5주)

SUN	MON	TUE	WED	THU	FRI	SAT
				7/23	7/24	7/25
				Check - in	Orientation Placement test	Regular Day (원어민 ESL 프로그램, 체육 활동)
7/26	7/27	7/28	7/29	7/30	7/31	8/1
Regular Day (원어민 ESL 프로그램, 체육 활동)	Regular Day (원어민 ESL 프로그램, 체육 활동)	Regular Day (원어민 ESL 프로그램, 체육 활동)	Break Day	Break Day	Regular Day (원어민 ESL 프로그램, 체육 활동)	Regular Day (원어민 ESL 프로그램, 체육 활동)
8/2	8/3	8/4	8/5	8/6	8/7	8/8
Regular Day (원어민 ESL 프로그램, 체육 활동)	Regular Day (원어민 ESL 프로그램, 체육 활동)	Regular Day (원어민 ESL 프로그램, 체육 활동)	Break Day	Break Day	Regular Day (원어민 ESL 프로그램, 체육 활동)	Check - out

※ 상기 일정은 현지상황에 따라 변경될 수 있습니다.

REGULAR DAY SCHEDULE

JUNIOR(L1~L2)

08:20	09:20	아침 식사
09:30	10:10	원어민 English Phonics 1
10:20	11:00	원어민 English Activity1
11:10	11:50	원어민 English Phonics 2
12:00	12:40	원어민 English Activity 2
12:40	13:40	점심 식사
13:40	14:20	원어민 English Phonics 3
14:30	15:10	원어민 English Activity 3
15:20	16:00	수학 창의력 퀴즈
16:10	16:50	수학 멘토링
17:00	17:40	P.E (주 3회 물놀이, 2회 장기자랑 연습)
17:50	18:30	
18:30	19:30	저녁 식사

MIDDLE(L2~L4)

08:20	09:20	아침 식사
09:30	10:10	원어민 Speaking 수업 1
10:20	11:00	원어민 Speaking 수업 2
11:10	11:50	수학 창의력 퀴즈
12:00	12:40	수학 멘토링
12:40	13:40	점심 식사
13:40	14:20	원어민 Reading 수업 1
14:30	15:10	원어민 Reading 수업 2
15:20	16:00	원어민 Writing 수업 1
16:10	16:50	원어민 Writing 수업 2
17:00	17:40	P.E (주 3회 물놀이, 2회 장기자랑 연습)
17:50	18:30	
18:30	19:30	저녁 식사

SENIOR(L4 이상)

08:20	09:20	아침 식사
09:30	10:10	원어민 Speaking 수업 1
10:20	11:00	원어민 Speaking 수업 2
11:10	11:50	영어 패턴 수업
12:00	12:40	수학 멘토링
12:40	13:40	점심 식사
13:40	14:20	원어민 Reading 수업 1
14:30	15:10	원어민 Reading 수업 2
15:20	16:00	원어민 Writing 수업 1
16:10	16:50	원어민 Writing 수업 2
17:00	17:40	P.E (주 3회 물놀이, 2회 장기자랑 연습)
17:50	18:30	
18:30	19:30	저녁 식사

영어레벨에 따라 해당 그룹이 아닌 다른 그룹에 배정될 수 있습니다.

수학멘토링은 기본 개념이 숙지가 된 복습용 교재로 지참하셔야 합니다.

※ It might be changed depending on local situations



SMIS 가족캠프여야만 하는 이유!



환경

1일 6교시 한국에서 지정한
원어민 국가 선생님과 넓고
깨끗한 호텔 환경에서
자연스럽게 대화하고 함께 뛰어놀며
공부할 수 있는

최상의 ESL 수업환경 제공

운영 시스템

청소, 세탁, 식사,
수업 및 아이들케어!

이 모든걸 SMIS 프로그램을
통해 해결 가능!

복잡하고 번거로움없이 한 번에 진행

프로그램과 강사진

**자기주도적 학습 시간 NO!
자유시간 NO! 자율학습 NO!**

담임 한국인 멘토 선생님의
세심한 케어와 창의력 퀴즈,
영어패턴 프로그램, 체육활동들을
통해 다양한 동기부여 제공!

Zone. 1

Junior Wing



영어가 '터지기' 시작하는 첫 구간

01 원어민 영역별 영어 프로그램

원어민 ESL 프로그램

02 영어 패턴 (L4 이상)

영어 패턴 프로그램

원어민 ESL 프로그램



구간 설명

원어민 선생님과 영어가 자동으로 나오는 루틴을 만드는 구간입니다.

세부 설명란



SPEAKING

자유로운 토론식 영어수업을 통해, 실생활에 활용되는 다양한 표현을 구사할 수 있는 학습 환경 조성

READING

주제 별 다양한 영어 지문들을 통한 효율적인 읽기 학습 및 발음 교정

WRITING

다양한 주제로 구성된 영어 질문들에 맞는 효율적인 에세이 작성 방법을 터득

Junior Wing

언어와 창의력을 쌓는 단계

원어민 영역별 프로그램

영역별 ESL 프로그램

말문 반응 반복

언어가 터지기 시작하는 구간

영어 패턴 프로그램

영어 패턴 프로그램

수준별 패턴활용 기획/제작

영어의 틀이 생기는 구간

수학 멘토링 & 수학 창의력 퀴즈

공부방 식 수학 멘토링

문제해결 복습 질문

수학의 감을 유지하는 구간

STAGE 01 POINT

언어와 창의력의 성장
Junior Wing

캠프 종료 후,
학생들의 개별적인 특성이나 태도, 영어실력 변화 등에 관해
담당 원어민 선생님들이
작성한 **학생 개인 보고서**를 획득하였다!

REPORT CARD

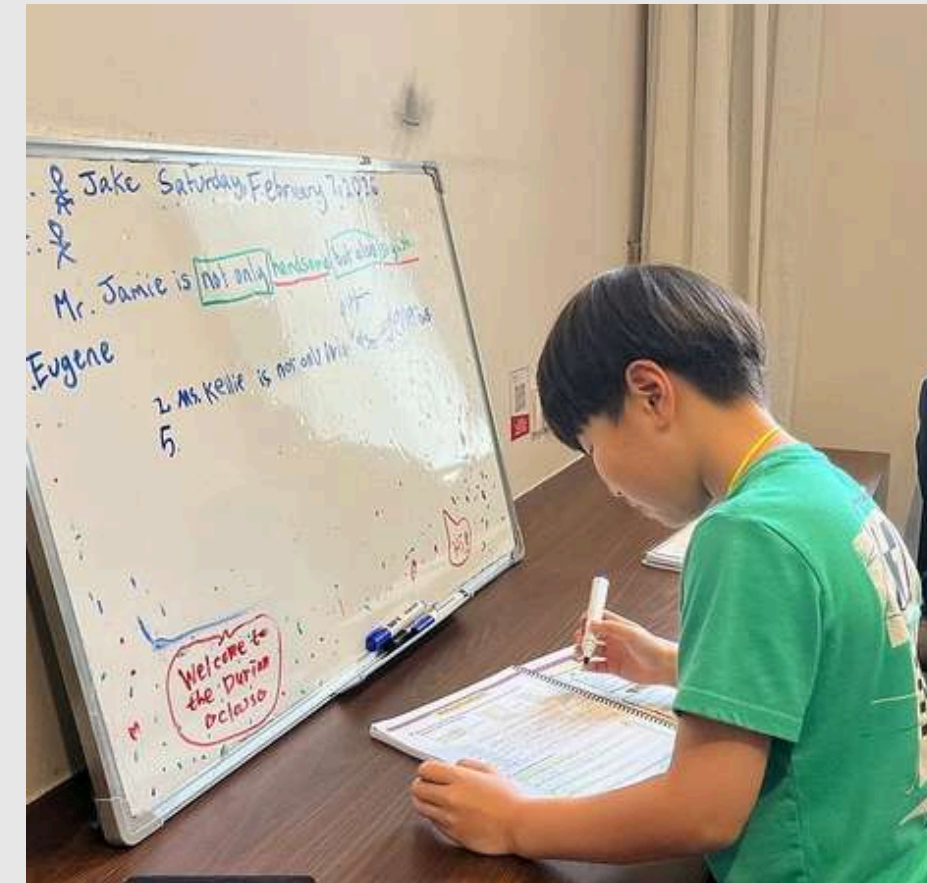

SMIS JEJU ENGLISH CAMP - Evaluation Report					
Student Number	10602	Student (Hangul)	김지훈	Student (English)	Hailey
Grade:	GS	Gender:	F	Class:	Again
Teacher's Name					
Speaking T	Reading T	Writing T			
Eugene	Kevin	Keith			
Test Scores					
Placement Test			Final Test		
Speaking	Writing	Total	Speaking	Writing	
25.0 / 30	40.0 / 70	65.0 / 100	30.0 / 30	67.0 / 70	
97.0 / 100					
Speaking Assessment and Comment					
Pronunciation	To what extent does the student's pronunciation allow them to be understood? <i>Exceeds expectations</i>				
Fluency	To what extent does the student speak fluently without pauses or hesitations? <i>Exceeds expectations</i>				
Listening	To what extent does the student's listening comprehension lead to proper responses? <i>Meets expectations</i>				
Vocabulary	To what extent does the student make appropriate and varied word choices? <i>Exceeds expectations</i>				
Accuracy	To what extent does the student use the target grammar accurately and appropriately? <i>Meets expectations</i>				
Content	To what extent does the student's responses follow a clear progression of the relevant content? <i>Exceeds expectations</i>				
Reading Assessment and Comment					
Pronunciation	To what extent does the student's pronunciation allow them to be understood? <i>Exceeds expectations</i>				
Fluency	To what extent does the student read fluently without pauses or hesitations? <i>Exceeds expectations</i>				
Comprehension	To what extent does the student's reading comprehension lead to proper responses? <i>Meets expectations</i>				
Vocabulary	To what extent does the student make appropriate and varied word choices while responding? <i>Exceeds expectations</i>				
Accuracy	To what extent does the student use the target grammar accurately and appropriately in responding? <i>Meets expectations</i>				
Content	To what extent does the student's responses follow a clear progression of the relevant content? <i>Exceeds expectations</i>				
Writing Assessment and Comment					
Idea	To what extent does the student's writing show rich ideas and details? <i>Exceeds expectations</i>				
Organization	To what extent does the student's writing is well organized and coherent? <i>Exceeds expectations</i>				
Voice	To what extent does the student's writing sound original and creative? <i>Exceeds expectations</i>				
Word Choice	To what extent does the student's writing vocabulary that creates vivid images? <i>Exceeds expectations</i>				
Sentence Fluency	To what extent is the student's writing clear and varied? <i>Exceeds expectations</i>				
Conventions	To what extent is the student's writing free from errors in punctuation, grammar, and spelling? <i>Exceeds expectations</i>				

SMIS JEJU ENGLISH CAMP - Evaluation Report					
Student Number	10705	Student (Hangul)	이호민	Student (English)	Clare
Grade:	GS	Gender:	F	Class:	Chef
Teacher's Name					
Speaking T	Reading T	Writing T			
Maurice	Eugene	Keith			
Test Scores					
Placement Test			Final Test		
Speaking	Writing	Total	Speaking	Writing	
27.0 / 30	50.0 / 70	77.0 / 100	27.0 / 30	55.0 / 70	
82.0 / 100					
Speaking Assessment and Comment					
Pronunciation	To what extent does the student's pronunciation allow them to be understood? <i>Meets expectations</i>				
Fluency	To what extent does the student speak fluently without pauses or hesitations? <i>Approaching expectations</i>				
Listening	To what extent does the student's listening comprehension lead to proper responses? <i>Meets expectations</i>				
Vocabulary	To what extent does the student make appropriate and varied word choices? <i>Meets expectations</i>				
Accuracy	To what extent does the student use the target grammar accurately and appropriately? <i>Approaching expectations</i>				
Content	To what extent does the student's responses follow a clear progression of the relevant content? <i>Approaching expectations</i>				
Reading Assessment and Comment					
Pronunciation	To what extent does the student's pronunciation allow them to be understood? <i>Meets expectations</i>				
Fluency	To what extent does the student read fluently without pauses or hesitations? <i>Exceeds expectations</i>				
Comprehension	To what extent does the student's reading comprehension lead to proper responses? <i>Meets expectations</i>				
Vocabulary	To what extent does the student make appropriate and varied word choices while responding? <i>Meets expectations</i>				
Accuracy	To what extent does the student use the target grammar accurately and appropriately in responding? <i>Meets expectations</i>				
Content	To what extent does the student's responses follow a clear progression of the relevant content? <i>Exceeds expectations</i>				
Writing Assessment and Comment					
Idea	To what extent does the student's writing show rich ideas and details? <i>Meets expectations</i>				
Organization	To what extent does the student's writing is well organized and coherent? <i>Meets expectations</i>				
Voice	To what extent does the student's writing sound original and creative? <i>Meets expectations</i>				
Word Choice	To what extent does the student's writing vocabulary that creates vivid images? <i>Exceeds expectations</i>				
Sentence Fluency	To what extent is the student's writing clear and varied? <i>Exceeds expectations</i>				
Conventions	To what extent is the student's writing free from errors in punctuation, grammar, and spelling? <i>Exceeds expectations</i>				

SMIS JEJU ENGLISH CAMP - Evaluation Report					
Student Number	11004	Student (Hangul)	이시영	Student (English)	Olivia
Grade:	G7	Gender:	F	Class:	Puzzle
Teacher's Name					
Speaking T	Reading T	Writing T			
Matthew	Joseph	Allene			
Test Scores					
Placement Test			Final Test		
Speaking	Writing	Total	Speaking	Writing	
15.0 / 30	64.0 / 70	79.0 / 100	28.0 / 30	62.0 / 70	
90.0 / 100					
Speaking Assessment and Comment					
Pronunciation	To what extent does the student's pronunciation allow them to be understood? <i>Meets expectations</i>				
Fluency	To what extent does the student speak fluently without pauses or hesitations? <i>Approaching expectations</i>				
Listening	To what extent does the student's listening comprehension lead to proper responses? <i>Meets expectations</i>				
Vocabulary	To what extent does the student make appropriate and varied word choices? <i>Meets expectations</i>				
Accuracy	To what extent does the student use the target grammar accurately and appropriately? <i>Approaching expectations</i>				
Content	To what extent does the student's responses follow a clear progression of the relevant content? <i>Approaching expectations</i>				
Reading Assessment and Comment					
Pronunciation	To what extent does the student's pronunciation allow them to be understood? <i>Exceeds expectations</i>				
Fluency	To what extent does the student read fluently without pauses or hesitations? <i>Meets expectations</i>				
Comprehension	To what extent does the student's reading comprehension lead to proper responses? <i>Exceeds expectations</i>				
Vocabulary	To what extent does the student make appropriate and varied word choices while responding? <i>Meets expectations</i>				
Accuracy	To what extent does the student use the target grammar accurately and appropriately in responding? <i>Meets expectations</i>				
Content	To what extent does the student's responses follow a clear progression of the relevant content? <i>Exceeds expectations</i>				
Writing Assessment and Comment					
Idea	To what extent does the student's writing show rich ideas and details? <i>Exceeds expectations</i>				
Organization	To what extent does the student's writing is well organized and coherent? <i>Meets expectations</i>				
Voice	To what extent does the student's writing sound original and creative? <i>Exceeds expectations</i>				
Word Choice	To what extent does the student's writing vocabulary that creates vivid images? <i>Exceeds expectations</i>				
Sentence Fluency	To what extent is the student's writing clear and varied? <i>Exceeds expectations</i>				
Conventions	To what extent is the student's writing free from errors in punctuation, grammar, and spelling? <i>Exceeds expectations</i>				





Junior Wing

언어와 창의력을 쌓는 단계

- 원어민 영역별 프로그램**
 영역별 ESL 프로그램
 말문 반응 반복
 언어가 터지기 시작하는 구간
- 영어 패턴 프로그램**
 영어 패턴 프로그램
 수준별 패턴활용 기획/제작
 영어의 틀이 생기는 구간
- 수학 멘토링 & 수학 창의력 퀴즈**
 공부방 식 수학 멘토링
 문제해결 복습 질문
 수학의 재미를 유지하는 구간

STAGE 01 POINT

영어 패턴 프로그램 (L4 이상)



구간 설명 패턴을 쉽고 빠르게 적용해 '말이 되는 영어' 를 만드는 구간입니다

세부 설명란



미션 : 작문 수준에 맞춘 미션으로 글을 쓰고 발표까지 이어가며 패턴식 영어 표현을 자신의 것으로 만듭니다.

퀘스트 : 표현 대화 · 팝송 · 영화 퀘스트로 패턴을 실전 표현으로 바꿔 연습합니다.

업그레이드 : 첨삭 매일 효과적인 문장 작성법을 터득해 가며 완성도 있는 작문이 가능해지도록 지도합니다.

언어와 창의력의 성장
Junior Wing

SMIS가 기획/제작한
다양한 노출 방식의 패턴 프로그램들을 통해
실생활에서 사용할 수 있는 다양한 영어 표현 획득하였다!

PATTERN 활동지



CREATE MY OWN PROFILE

성격을 표현하는 단어

active 활동적인	diligent 성실한	patient 참을성 있는
ambitious 야망이 있는	earnest 진심어린	pessimistic 비관적인
arrogant 오만한	egotistic 자기중심의	polite 예의 바른
attractive 매력적인	extrovert 외향적인	progressive 진보적인
benevolent 자애로운	frank 솔직한	reserved 내성적인
boastful 뽐내는	generous 관대한	rigid 융통성 없는
calm 침착한, 차분한	gentle 온화한	rigorous 엄격한
candid 솔직한	good-natured 본성이 착한	rude 무례한
careful 세심한	honest 정직한	sailorship 이기적인
careless 관솔한	humble 겸손한	sensitive 섬세한, 감성적
caring 배려심 많은	improvising 즉흥적인	skeptical 회의적인
cheerful 밝은	introvert 내향적인	socialist 사회적인
confident 자신감 있는	moody 변덕스러운	stubborn 고집 센
considerate 사려깊은	negative 부정적인	talkative 수다스러운
courageous 용감한	objective 객관적인	thoughtful 사려깊은
creative 창의적인	open-minded 마음이 열린	timid 소심한
cynical 냉소적인	optimistic 긍정적	trustworthy 신뢰할 수 있는
	organized 계획적인	vain 허영심 많은

EXAMPLE

NAME: Kim Sohee
AGE: 11
BIRTHDAY: 08.23
HOBBY: reading, playing games, playing TTS, listening to rock and metal

PERSONALITY: I am a kind, creative, honest, hardworking person.
LIKES: I like to read, play video games, listen to music.
DISLIKES: I don't like to do homework.

My hobby is reading.
My hobbies are reading and singing.
I enjoy reading.
I like to read / reading.
I'm interested in playing the piano.
I have no hobbies in particular.

English pattern class

Good Doctor

Name: _____ Class: _____

- Check the vocabularies you don't know. Try to memorize them!

<input type="checkbox"/> reopen :	<input type="checkbox"/> resign :
<input type="checkbox"/> vote :	<input type="checkbox"/> fate :
<input type="checkbox"/> publicity :	<input type="checkbox"/> surgeon :
<input type="checkbox"/> hire :	<input type="checkbox"/> hide and seek :
<input type="checkbox"/> pay the price :	<input type="checkbox"/> copper :
<input type="checkbox"/> live up to :	<input type="checkbox"/> so that :

- What English pattern did you learn today?

- Fill in the blanks with the pattern you learned.

- You _____ (call 활용) me back. 나한테 다시 전화를 했어이지.
- I _____ (have 활용) some rest. 쉬어야 했는데.
- I _____ (sleep 활용) at night. 밤에 잤어 했는데.

- Make your own sentence by YOURSELF!

PLACES IN A TOWN

Fill in the blanks according to the picture of the town below.
If you get ALL 10 SENTENCES correct, you will earn +1 stamp.
모르는 단어나 표현이 있으면 화면의 한글 뜻을 참고해도 좋습니다.
(It's not cheating!)

- The bakery is next to the _____.
- The bookstore is in front of the _____.
- The cafe is between the _____ and the _____.
- The library is in front of the _____.
- The museum is next to the _____.
- The gas station is behind the _____.
- The hospital is between the _____ and the _____.
- The fire station is across from the _____ and the _____.
- The restaurant is between the _____ and the _____.
- The florist is behind the _____ and the _____.





Junior Wing

언어와 창의력을 쌓는 단계

원어민 영역별 프로그램

영역별 ESL 프로그램

말문 반응 반복

영어 패턴 프로그램

영어 패턴 프로그램

수준별 패턴활용 기획/제작

영어의 틀이 생기는 구간

수학 멘토링 & 수학 창의력 퀴즈

공부방 식 수학 멘토링

문제해결 복습 질문

수학의 감을 유지하는 구간

STAGE 01 POINT

수학 멘토링



구간 설명

배웠던 내용을 복습하고 수학 관련 창의력 퀴즈를 해결해보는 시간!

세부 설명란



1일 1교시 자기주도적으로 문제를 해결하고 모르는 문제는 담당 교육직 선생님 혹은 멘토 선생님에게 질문하여 문제 풀이 복습

주니어 반은 패턴 수업 대신 창의력과 수학에 대한 재미를 덧붙일 수 있는 창의 수학 퀴즈 시간을 가짐

Zone. 2

Parent Soul



이제는 정말 '쉼'이 필요할 때.

01 All in One system

SMIS 가족캠프를 찾는 가장 큰 이유!

02 학부모 영어 수업

원어민 선생님과 함께 소통하는 시간

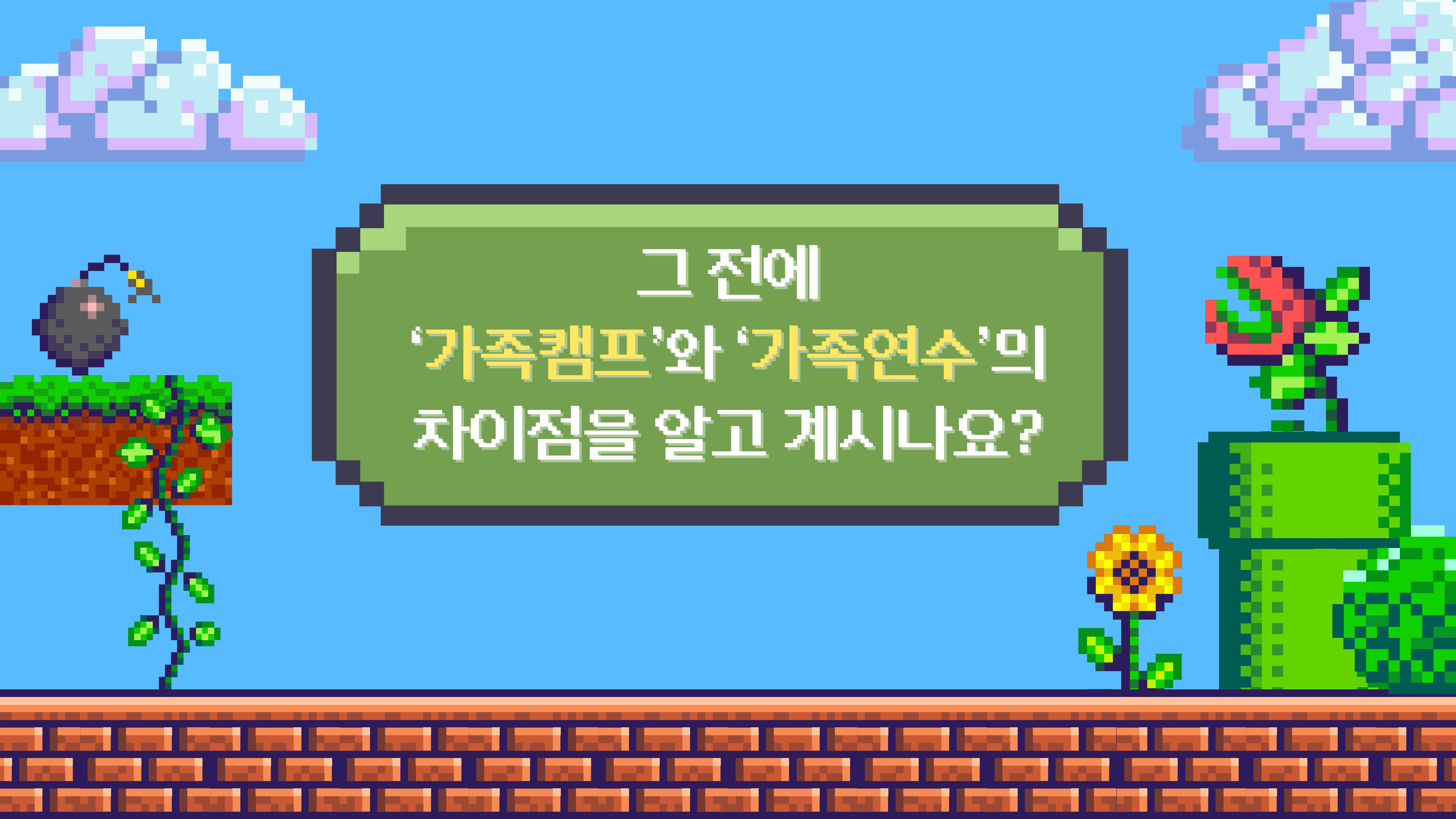

그 전에
'가족캠프'와 '가족연수'의
차이점을 알고 계시나요?

가족연수

수업 + 숙소

(그 외 모든 것들 개별 선택
및 진행, 추가비용 발생)

VS

가족캠프

All inclusive

수업 + 숙소 + α

(식사 / 관리 / 수학수업 /
어머니수업 / 액티비티 등)



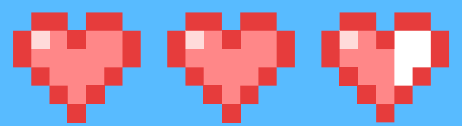

잠 깬!

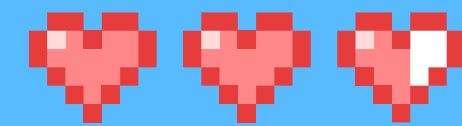

타 가족연수 / 한달살기 프로그램은
어떨까요?

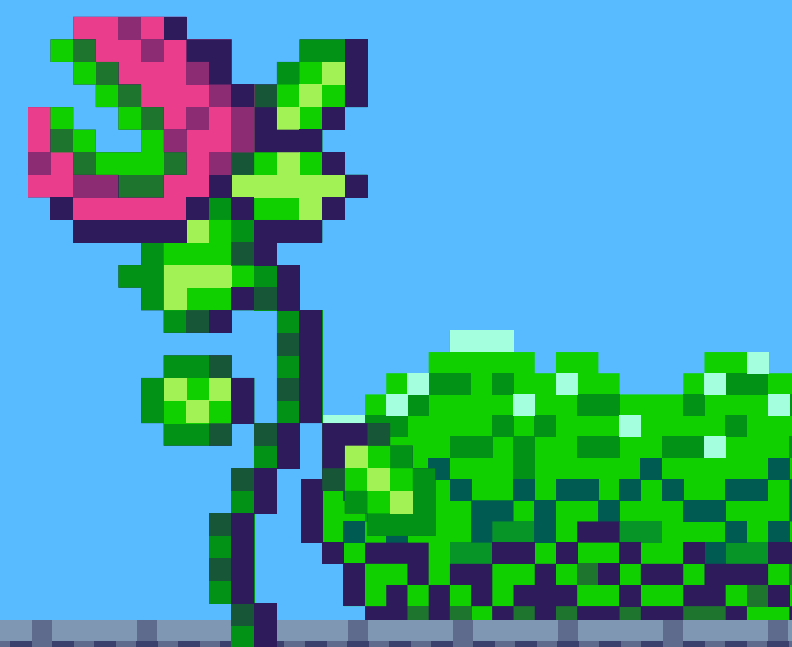

구분	타 가족연수 / 한달살기 프로그램 (엄마 + 학생 1 -> 2인 기준)	
수업료	동남아 현지 강사 수업 일 6교시 : 200~250만원 내외	말레이시아 가족프로그램 유일! 영미권 원어민 선생님 수업
숙소비	220 ~ 280만원 + ∂ (4주, 원 베드룸)	
식대비	150만원 + ∂ (2인 가족, 일 3식 기준), 점심도시락 16만원	
공항 픽업비	11만원 (싱가포르 공항 기준)	
학원 통원비	15만원 (학원 버스 기준) / 셔틀버스타고 학원이동(20~30분소요)	
수학 수업료	40 ~ 50만원 (4주 일 1시간)	수학 멘토링 1교시 + 영어 패턴 수업 or 수학 창의력 퀴즈 1교시
청소비	40 ~ 50만원 (외주업체 위탁 - 주 3회)	호텔 청소 실시(주3회 / 수건, 생수 매일 제공)
세탁비	10 ~ 12만원 (업체 위탁 / 2인 가족 - 주 3회)	주 3회 세탁 (외부 업체 사용, 세탁&건조)
교재비	15만원	수업료에 포함
보호자 수업	40 ~ 50만원 (동남아 현지 강사 수업 / 일 2교시, 4주 기준)	2교시당 30만원 (영미권 원어민 강사) *비용 별도
실제 소요 예상 비용	710만원 중반 ~ 760만원 초반	815만원(2인 가족기준)



같은 비용이면
어떤 선택을 하시겠습니까?

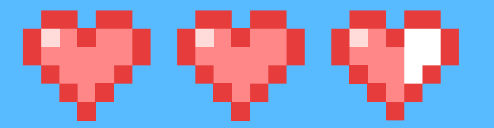

수업부터 생활까지 전부
'직접' 찾아보고
비교해야하는
타 가족연수 / 한달살기 프로그램

ALL IN ONE 시스템
+
퀄리티 높은 수업을 진행



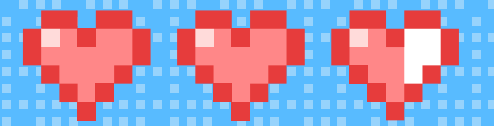
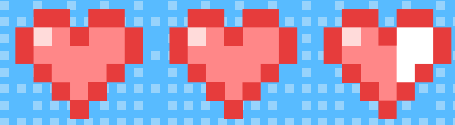

진정한 휴식,
진정한 '심' 을 위한 SMIS 만의 시스템

ALL IN ONE SYSTEM

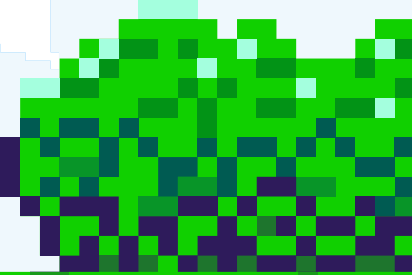
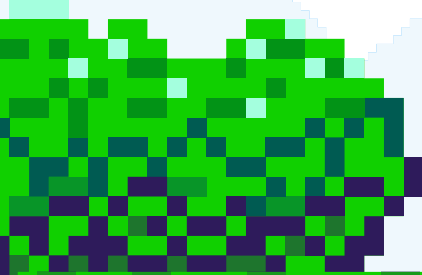
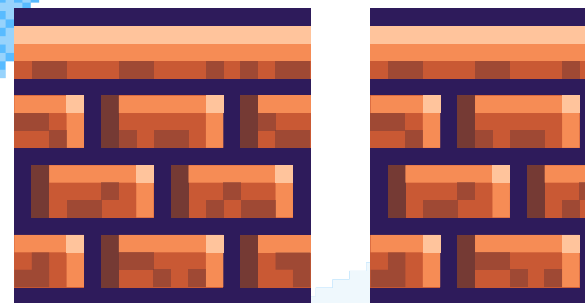
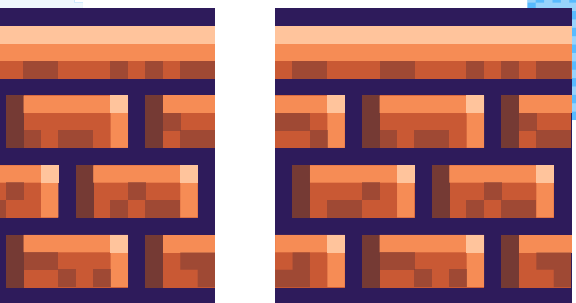

Parent Soul
온전히 누릴 수 있는 힐링과 휴식

- * **All in One system**
모든 번거로움, 어려움 해결!
편리함 경제적 편안함
SMIS 가족캠프만의 특별한 시스템
- **학부모 영어 수업**
영역별 ESL 프로그램
반은 반은
다시 새롭게 배우는 언어의 시작

STAGE 02 POINT

ALL IN ONE SYSTEM



구간 설명

부모님 생활에 대한 불편함을 한꺼번에 해결할 수 있습니다.

세부 설명란

접근성이 좋은 곳의
숙소 예약

중,석식 해결

항공은 어찌 해결했지만...
나머지는 어떻게 해야할까?

학원 수업 알아보기

학원 통원비 + 버스 예약



타지 한달살기, 가족연수에서 겪을 수 있는
다양한 고민거리들을 SMIS가 해결해줄 수 있습니다.

ALL IN ONE SYSTEM이란?

온전히 누릴 수 있는 힐링과 휴식

Parent Soul

숙박/식사 해결!

조호baru 고급 호텔에서 진행되는
안전하고 쾌적한 생활환경
생활에 불편함은 걱정 NO!

아침, 점심, 저녁이 모두 제공되어 식사 걱정 NO!
(정규수업 / 학생기준)



온전히 누릴 수 있는 힐링과 휴식

Parent Soul

청소/세탁 해결!

주 3회 호텔 측에서 직접 관리하는 청소 SYSTEM
매일 생수 제공, 수건 교체

주 3회 외부 세탁이 제공
세탁부터 건조, 깔끔하게 개어진 빨래 도착
급한 세탁은 호텔 내 코인 세탁방으로 해결 가능
▶ 세탁에 대한 번거로움을 최소화

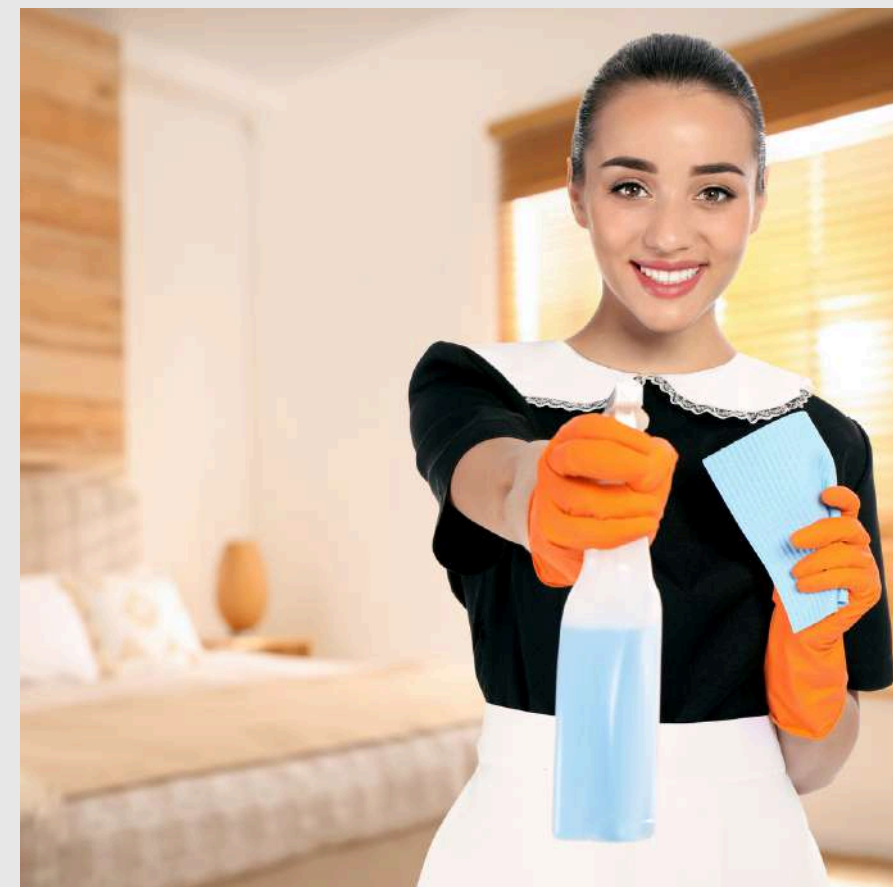

온전히 누릴 수 있는 힐링과 휴식

Parent Soul

아이들 케어 해결!

오전부터 오후 6시 30분까지
원어민 프로그램, 창의력 퀴즈 및
체육활동 그리고 장기자랑 연습으로 진행!

한국인 멘토 선생님들의 섬세한 밀착관리

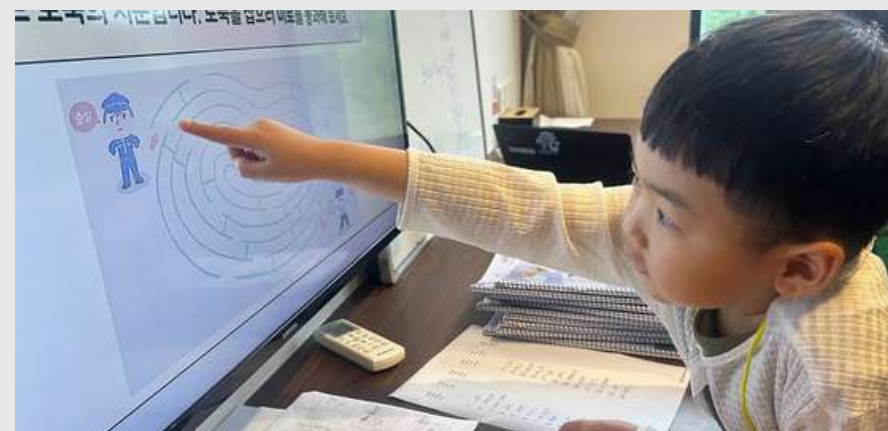

온전히 누릴 수 있는 힐링과 휴식

Parent Soul

수업 - 숙소 이동의 번거로움 해결!

셔틀버스 ? 통원 ? 불필요!

호텔에서 숙박하고, 수업 및 체육활동
모두 한 번에 해결!

숙소와 수업 장소 이동에 따른 불편 및 불안 사항
최소화할 수 있는 장점!



온전히 누릴 수 있는 힐링과 휴식

Parent Soul

병원 동행 서비스

정규 수업일 중 참여 가족
병원에 가야할 경우
캠프 담당자가 동행합니다!

+ 여행자 보험 청구 안내 서비스
(여행자 보험은 캠프비에 포함되어 있으며,
별도로 가입하지 않으셔도 됩니다.)





Parent Soul

온전히 누릴 수 있는 힐링과 휴식

* All in One system
 온 번거로움, 어려움 해결!

편리함 경제적 편안함

SMIS 가족캠프만의 특별한 시스템

학부모 영어 수업

영역별 ESL 프로그램

말문 반응 반복

다시 새롭게 배우는 언어의 시작

STAGE 02 POINT

학부모 영어 수업



구간 설명

원어민 선생님과 영어가 자동으로 나오는 루틴을 만드는 구간입니다.

세부 설명란



원어민 선생님과 함께하는 회화수업!
주 5회, 2교시 또는 4교시 수강 가능

오전 시간 중 2교시씩 선택하여 수강 가능
(별도 비용 발생)

SMIS

부모님과 학생 비중

SMIS 가족캠프는 단순히 학생들만 위한 캠프가 아닙니다. 캠프 참여하시는 학부모님들께서도 캠프 기간 중 **쉽**을 드립니다.

캠프 기간 중 청소, 세탁, 식사 걱정은 잠시 내려놓으세요.

SMIS 가족 캠프가 모두 해결해드립니다.

오전 9시 30분부터 오후 6시 30분까지
우리 아이들은 저희를 믿고 맡겨주시고
학부모님께서는 학부모님만의 여유와 휴식을 찾으세요.

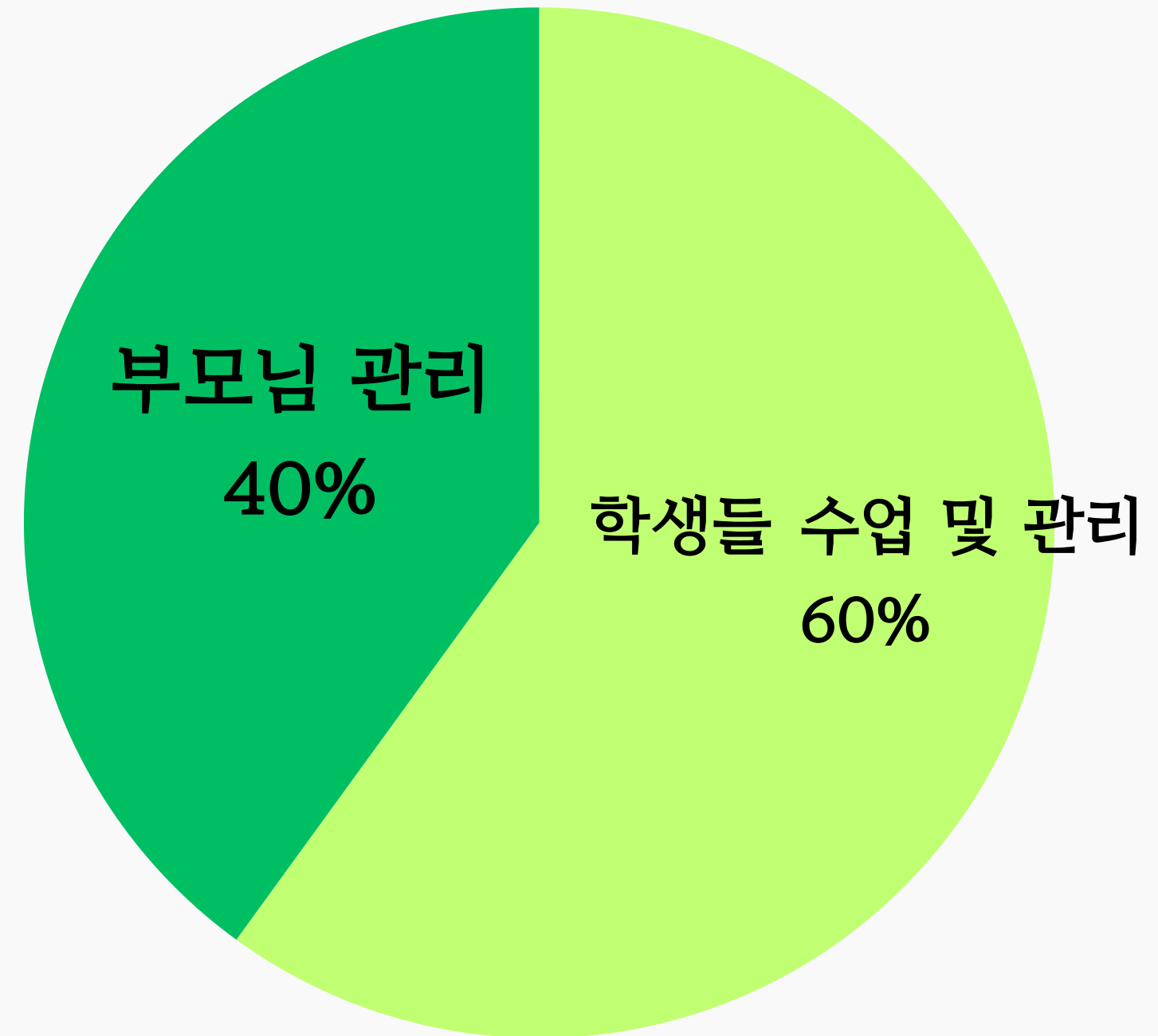

Zone. 3

Harmony Zone



특별한 사람들, 특별한 추억

01 체육 활동

방과 후 친구들과, 선생님과 함께하는
안전하고 재미있는 체육활동 시간

02 골프 및 관광 안내

학부모님들을 위해 다양한 정보들을
제공하는 커뮤니티 형



Harmony Zone

특별한 사람들, 특별한 추억

● 체육 활동

P.E Class

재미

협력

성장

다양한 체육 활동을 통한 친구들,
선생님들과 화합의 장!

● 골프 및 관광 안내

SMIS에서 학부모님들을 위한 다양한 정보 제공

문제해결

복습

질문

학부모님들을 위한 다양한 정보 제공 및 커
뮤니티 형성

STAGE 03 POINT

P.E Class



구간 설명

방과 후 즐길 수 있는 다양한 체육 액티비티!

세부 설명란



방과 후에 선생님, 그리고 친구들과
함께하는 다양한 체육활동 진행!
그리고 마지막을 장식하는 수료식을 위한 장기자랑
연습까지~! 에너지와 끼를 발산할 수 있는 시간.

특별한 사람들, 특별한 추억
Harmnoy Zone

P.E Class (방과후 진행)

선생님, 그리고 친구들과 함께하는 신나는 물놀이!

*기상에 따라 실내 액티비티 혹은 다른 액티비티 진행 가능

또한 마지막 수료식을 위해 주 2회 (총 6번 진행)
장기자랑 준비시간 진행!

Special P.E Class (2주 1회/ 총 2회)

저녁 식사 후 제공되는 **풋살 액티비티**(선택사항)

저녁 식사 후 저녁 8시부터 1시간
참여희망 학생들은 부모님과 함께
지정된 풋살장에서 선생님들과 함께 풋살진행



그럼 아이들 수업 보내고.. 학부모는 무엇을 할 수 있을까요?

학부모님들의 힐링, 그리고 편리함을 위해
SMIS는 준비했습니다.





Harmony Zone

특별한 사람들, 특별한 추억

● 체육 활동

class

재미

협력

성장

다양한 체육 활동을 통한 친구들,
선생님들과 화합의 장!

● 골프 및 관광 안내

SMIS에서 학부모님들을 위한 다양한 정보 제공

문제해결

복습

질문

학부모님들을 위한 다양한 정보 제공 및 커
뮤니티 형성

STAGE 03 POINT

골프 및 관광 안내



구간 설명

SMIS 네이버 카페를 통해 캠프 기간 동안 편리하고 즐거운 생활을 위한 정보를 제공

세부 설명란

다양한 현지 맛집, 관광지 그리고 골프에 관심 있는
학부모님들을 위해 다양한 관광정보 및 골프 정보 등을
SMIS 네이버 카페를 통해 업로드!

특별한 사람들, 특별한 추억
Harmnoy Zone

 **골프 필드 / 레슨 프로그램**







현지 골프 필드 예약 및 일정
 인원 모집 시 레슨 프로그램 진행
 (네이버카페에 공지 예정 - 사전 신청이 필수 입니다.)



 **조호바루, 싱가포르 관광지**

말레이시아 조호바루, 싱가포르
 관광지나 근처 맛집, 쇼핑몰 등 정보 공유



- | | | |
|---|--|--|
| 2 | 조호바루 에코보타닉 중국식당 : 강비홍(Kang Beehong) 2번째 포장 및 식사후기  | SMIS 한종석  |
| 1 | 조호바루 에코보타닉 현지식당 추천 : 순발 바쿠테(Shun fa Baku Teh), 현지식 갈비탕  | SMIS 한종석  |
| 7 | 조호바루 이온몰 부킷인다 마트 추천 스낵(선물용으로도 좋아요/가성비 갑)  | SMIS 한종석  |
| 6 | 조호바루 부킷인다 이온몰 식당 추천 : 블랙캐논, 올때마다 방문하는 곳  | SMIS 한종석  |
| 5 | 레이시아/싱가포르 최대의 축제, 칭가이 페스티벌  | SMIS 한종석  |
| 4 | 말레이시아 조호바루 아이들과 가볼만한 곳/여행지, 당가베이(Danga Bay)  | SMIS 한종석  |
| 3 | 말레이시아 조호바루 그랩(Grab) 잡는(이용) 방법 및 결제방법  | SMIS 한종석  |

※ 실제 SMIS가 운영하는 네이버 카페에 있는 게시글들 캡처한 사진입니다.

특별한 사람들, 특별한 추억
Harmnoy Zone



📍 현지 관광 예약 도움 서비스

조호바루 민속촌, 반딧불 투어, 말라카 투어 등
현지 여행을 원하실 경우 실비로 예약 도움을 드립니다!

🚗 현지 차량 예약 서비스

현지에서 조호바루, 싱가포르 등 타지역으로
차량(기사포함)이 필요하신 경우
실비로 예약을 도와드리고 있습니다.



Special Zone

Golden Key



01 SMIS 운영시스템

아이들이 안전하게 성장하도록
설계된 운영 시스템이 황금열쇠에 담겨 있습니다

SMIS가 완성되는 ‘순간’

SMIS Golden Key



선생님 채용부터 방·반·환자 관리까지,
아이들이 안전하게 성장하도록 설계된 운영 시스템이 황금열쇠에 담겨 있습니다.

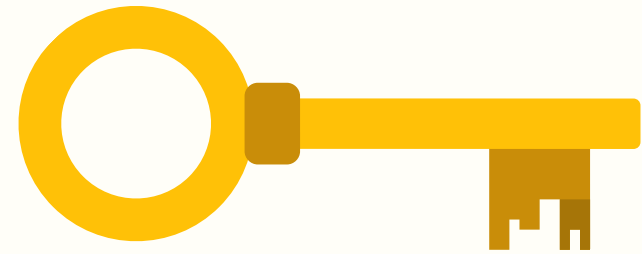

Teacher Key
(선생님 채용 시스템)

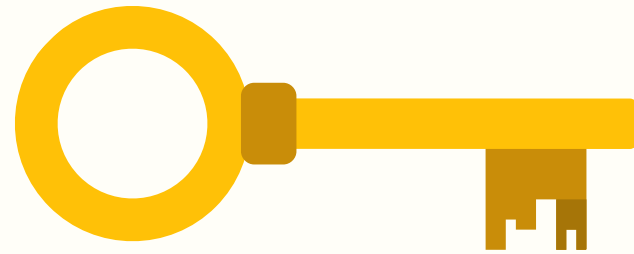

Class Key (반 관리 시스템)

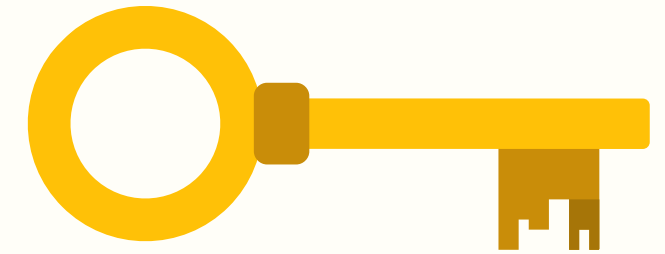

Room Key (방 관리 시스템)

SMIS의 차이는 ‘프로그램’ + **‘운영’**에서 갑니다.

“

아무나 함께 하지 않습니다.
아무 준비나 시키지도 않습니다.

선발부터 교육, 피드백까지
SMIS는 교사도 체계적으로 성장시킵니다.

”



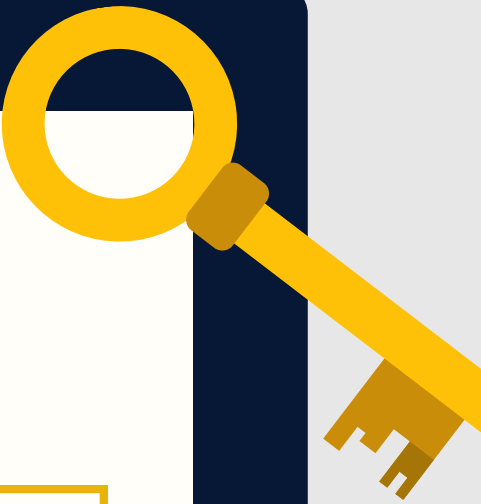

'깔깔한' 원어민 채용 및 교육 시스템

STEP 1.

아무나 함께 하지 않습니다.

- [지정된 7개의 원어민 국가 출신의 대학 졸업자]
- [SMIS에서 요구하는 교사 자격 인증 가능한 자]
- [학교 및 교육기관에서 5년 이상의 티칭경력]

STEP 2.

서류로 끝내지 않습니다.

- [총 3단계의 걸친 면접 단계]
1차 : 원어민 매니저 → 2차 : 운영매니저 → 3차 : 대표이사
- [레벨/연령대 경험 여부 및 커뮤니케이션 역량 체크]
- [“아이 중심 수업”이 가능한지 실제 사례로 확인]

STEP 3.

수업은 '가이드'로 표준화합니다.

- [SMIS Lesson Plan Guide 제공]
- [레벨별/교재별 운영 기준 제공]
- [어떤 원어민의 수업이든 동일한 퀄리티 유지]

STEP 4.

실전 리허설로 검증합니다.

- [Lesson Plan 작성 후 피드백을 거쳐 수정 · 보완]
- [총 3단계에 걸친 Lesson Plan 보완 작업]
1차 : 원어민 매니저 → 2차 : 운영매니저 → 3차 : 대표이사
- [리허설을 통해 진행력, 발문, 시간 운영을 체크]

STEP 5.

합격 후가 진짜 시작입니다.

- [최종 합격 후 온라인 오리엔테이션 및 교육(3회) 진행]
- [SMIS 수업 진행 기준 · 교실 운영 규칙 전달]
- [레벨별 운영 포인트를 현장 적용 가능한 형태로 교육]

STEP 6.

수업은 디테일에서 완성됩니다.

- [수업 운영방안(타임라인/동선/규칙/역할) 최종 공유]
- [반별 · 학생별 특이사항 숙지 및 학생 대응 교육]
- [수업별 세부 지침 최종 체크 후 캠프 투입]

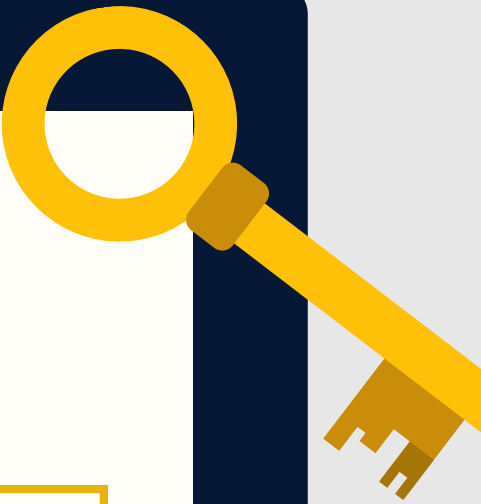

'끼끼한' 한국T 채용 및 교육 시스템

STEP 1.

아무에게나 맡기지 않습니다.

- [4년제 국공립대학교 재학/졸업]
- [멘토링/교육봉사/학생 지도 경험 보유자 우대]
- [아이를 존중하는 태도와 책임감 보유자]

STEP 2.

'좋은 사람'만 뽑지 않습니다.

- [자기소개서로 태도와 커뮤니케이션 능력 1차 확인]
- [면접에서 돌발 상황 대응능력 확인]
- [협업 역량과 성실성을 기준으로 선발]

STEP 3.

역할을 '정확히' 훈련합니다.

- [담임 멘토의 핵심 역할 표준화 된 자료 전달]
- [학생 관리 원칙을 실제 사례로 연습]
- [캠프 운영 시스템 공통 교육]

STEP 4.

수업은 리허설로 증명합니다.

- [SMIS 독자적인 기획/개발 수업 자료 전달]
- [수업 자료를 기반으로 모의수업을 준비]
- [학생 수준별 지도법을 실제 수업 상황처럼 훈련]

STEP 5.

완전히 '한 팀'이 됩니다.

- [캠프 전 대면교육 총 120시간 진행]
- [반 운영 목표(분위기 · 규칙 · 관리 방식)를 공유]
- [1:1 코칭/피드백으로 개인별 약점 보완]

STEP 6.

'세부 준비'로 마무리합니다.

- [학생별 성향 · 주의사항 · 학습 포인트를 사전에 숙지]
- [학부모 커뮤니케이션 기준 교육]
- [수업/ 학생관리 세부 지침 최종 체크 후 캠프 투입]

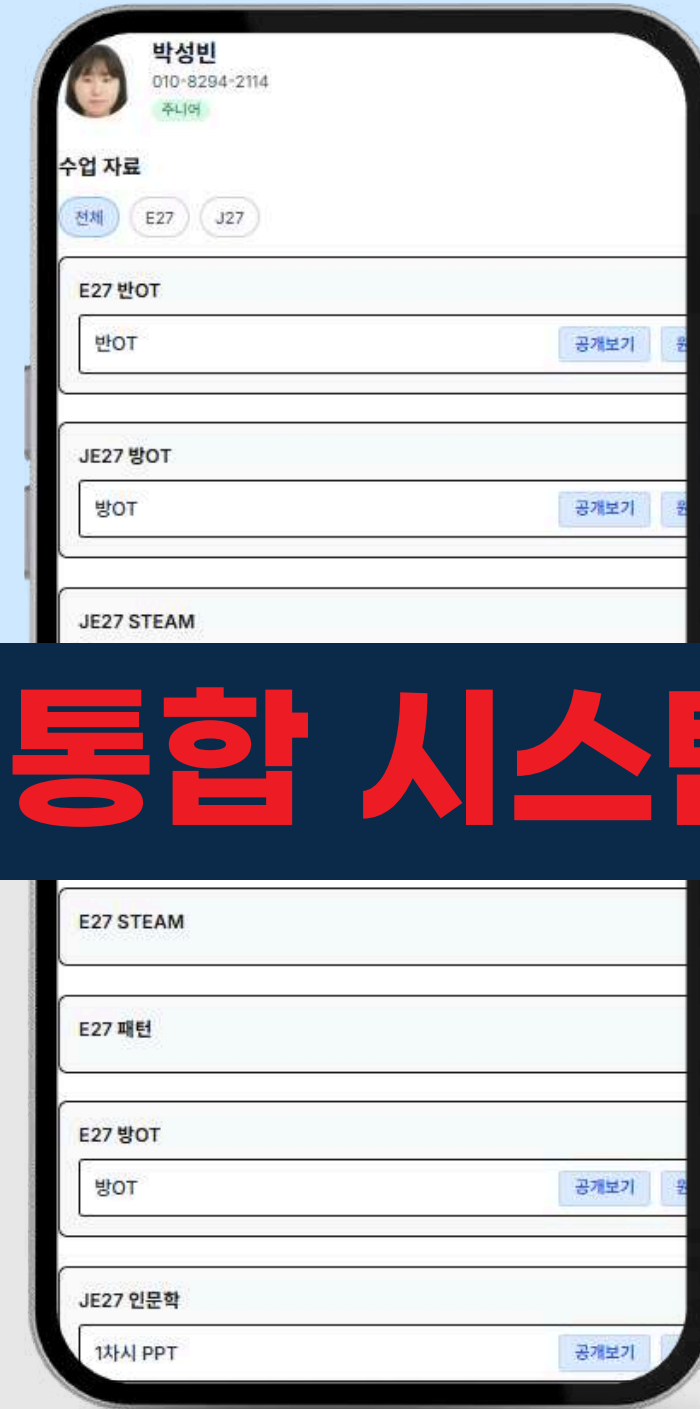
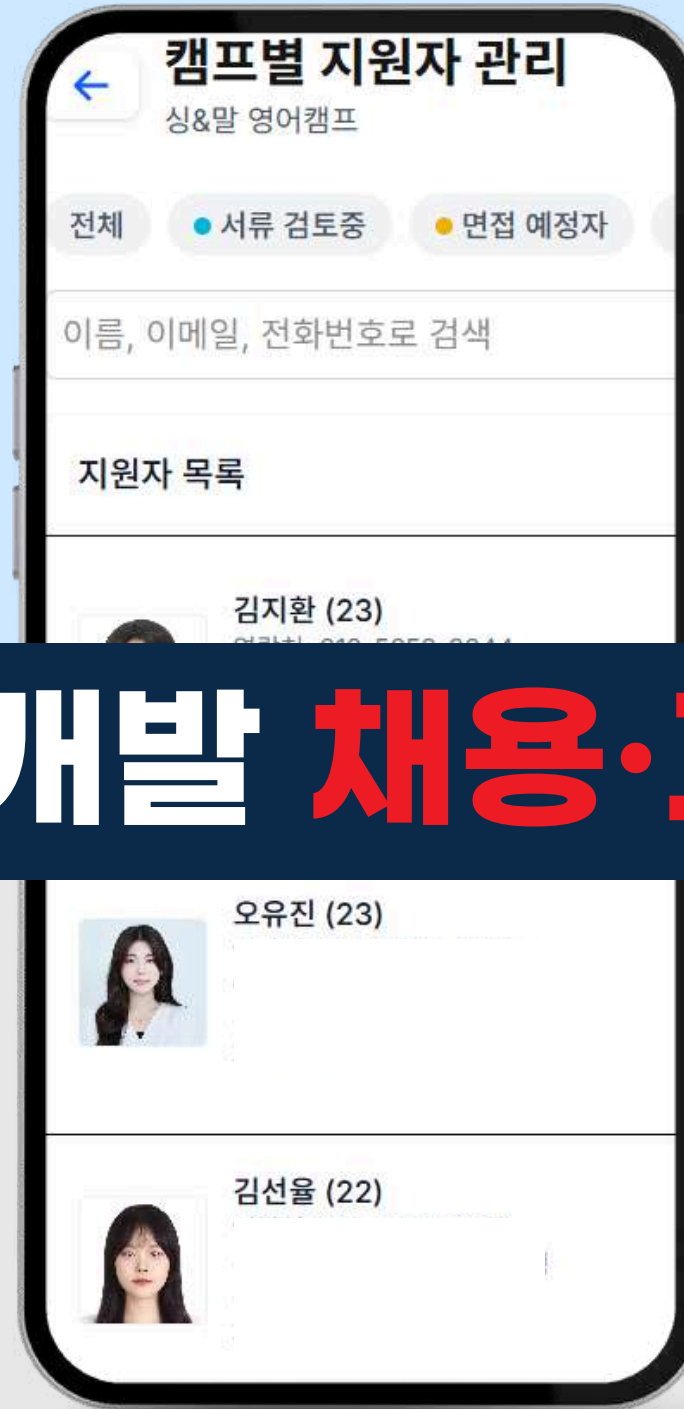

국내 유일, 자사개발 채용·교육 통합 시스템

지원자 통합 관리

채용 진행 상태가 한눈에 정리되어 누락 없이 선발합니다.

단계별 트래킹

서류-면접-과제-합격 과정을 실시간으로 관리합니다.

1:1 밀착 교육

자료 업로드와 피드백을 즉각적으로 하며, 부족한 부분은 개인별 코칭/보완

“

즐거움이 안전하려면,
관리가 먼저입니다.

아무리 좋은 프로그램도 운영이 흔들리면 무너집니다.
학생 케어의 빈틈을 최소화하는 SMIS 비법

”



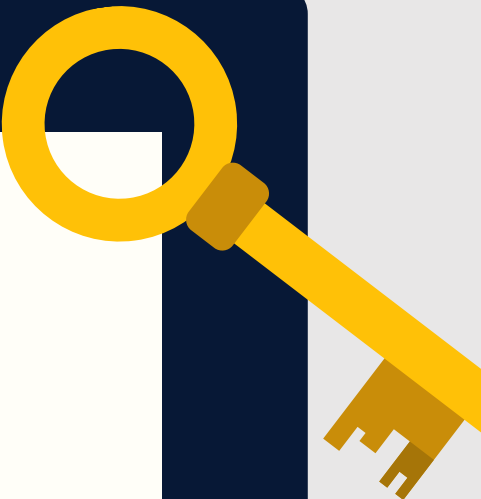

'체계적인' 반 운영 & 관리 시스템

Group 구성 예시

가족캠프 총괄 원장

Group 매니저 : Group 멘토 관리 및 학생 총괄 관리

Class 1

10명 내외 학생
여 담임선생님 1명

Class 2

10명 내외 학생
남 담임선생님 1명

Class 3

10명 내외 학생

2개 반 1명의 남 or 여 담임선생님

Class 4

10명 내외 학생

Class 5

10명 내외 학생

2개 반 1명의 남 or 여 담임선생님

Class 6

10명 내외 학생

* 인원에 따라 반의 수가 조정될 수 있습니다.

* 각 그룹 배정은 입소 전 사전 설문조사, 입소 후 레벨테스트 결과, 성별, 나이를 전반적으로 고려하여 이루어집니다.

캠프 사진

캠프 활동 사진

밴드 후기



호텔 시설 외부 / 내부 사진



2인가족 (Classic Suite)

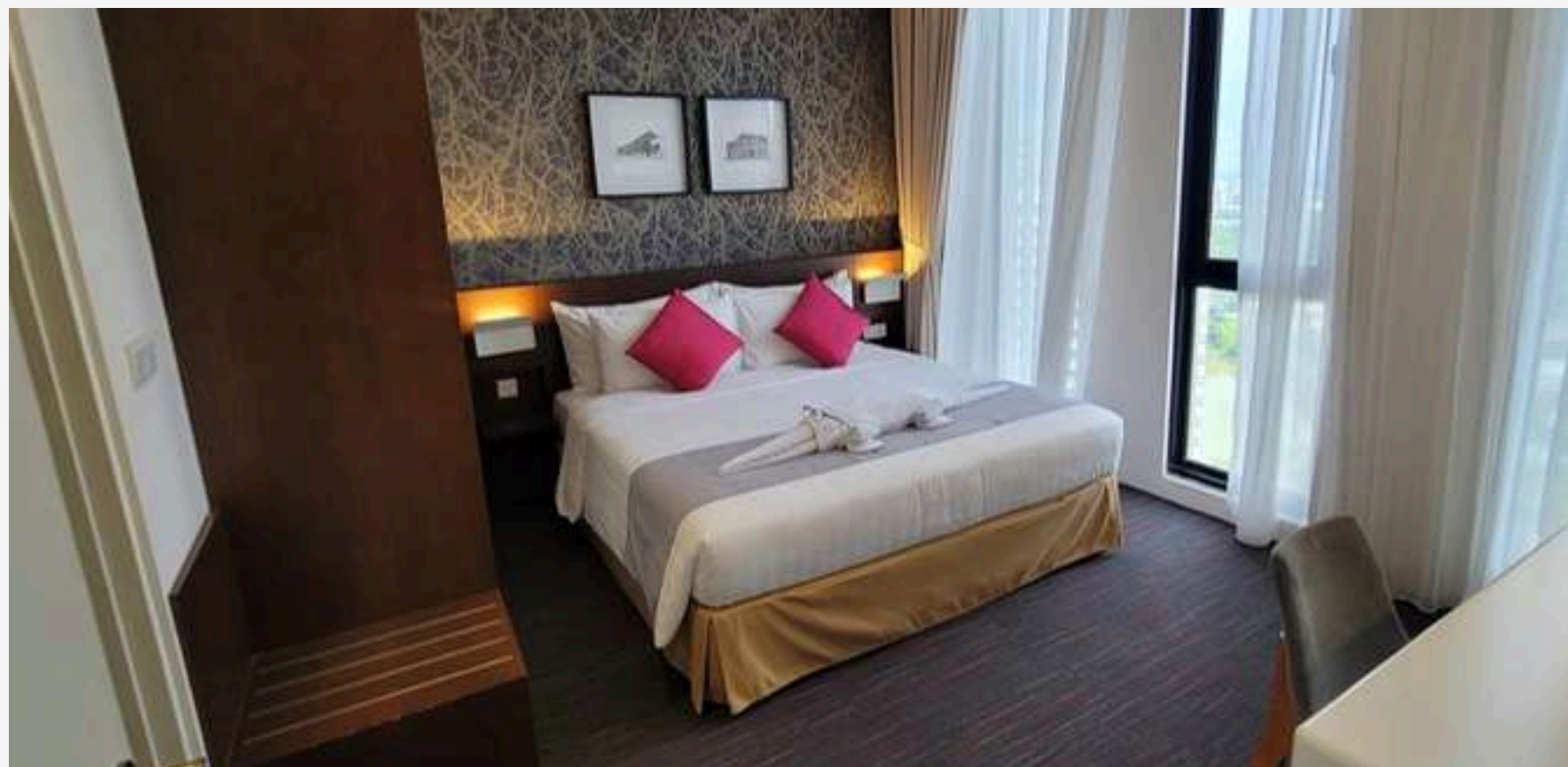

3인가족 (Classic Suite)+Extra Bed



4인가족 (Premium Suite)

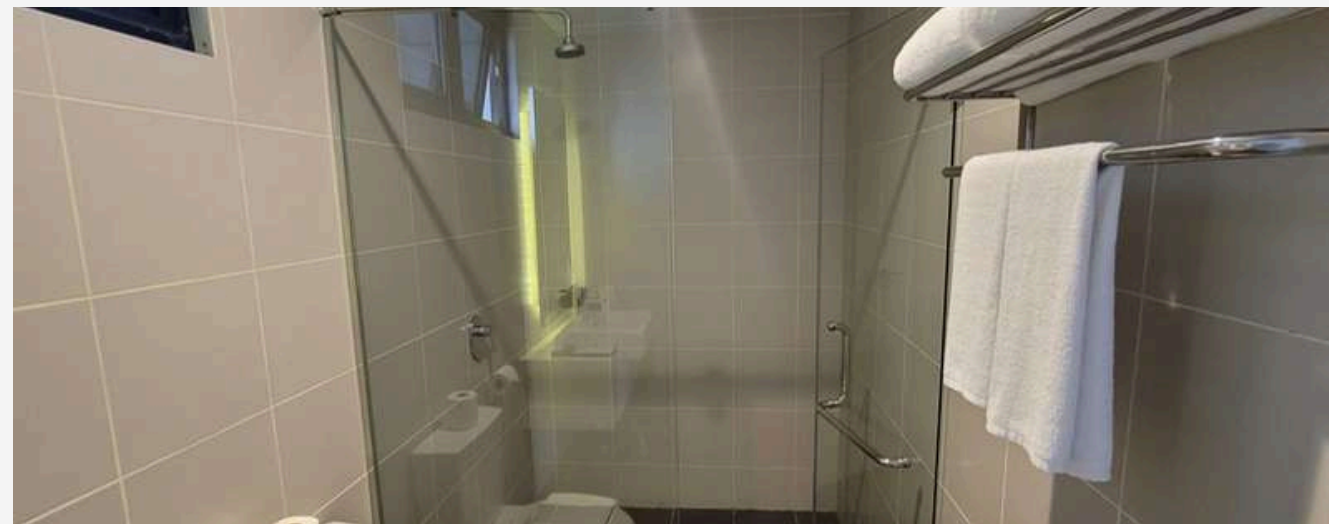
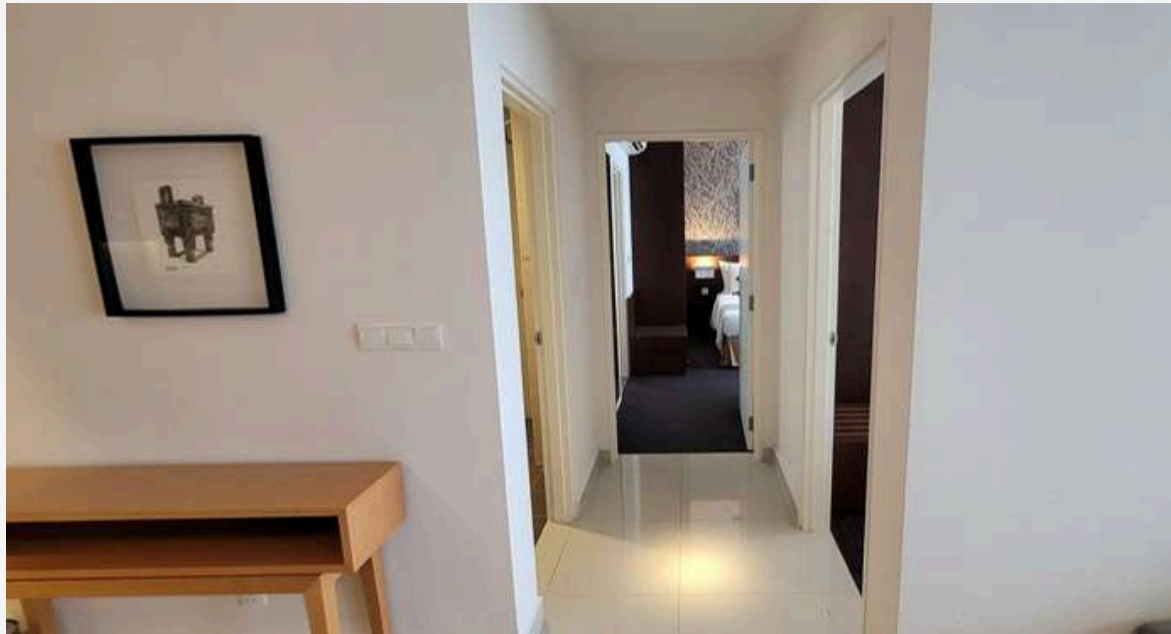

가족캠프 수업/활동 사진



가족캠프 수업/활동 사진

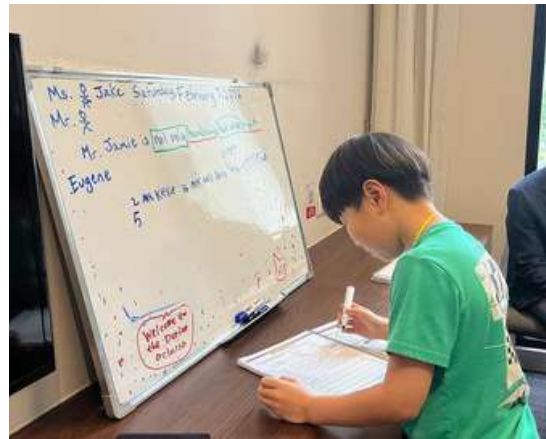

단체 사진 (27기, 1차)



단체 사진 (27기, 2차)



식사 [조식] - 호텔 뷔페 제공, 현지식, 서양식



식사 [중식] - 한식 도시락 제공, 주5일 / 학생만



식사 [석식] - 한식 도시락 제공, 주5일/ 학생, 부모



식사 [석식] - 호텔뷔페 제공, 주2일/ 학생, 부모



오랫동안 기억될 아이의 소중한 한 달,
맡기시기 전에 꼭 먼저 읽어주세요!

부모님께서 기억하는 부루마블의 설렘보다,
아이들이 현장에서 마주할 감동은 훨씬 깊고 선명합니다.

그 벅찬 순간을 위해 수십 명의 운영진들이
수백 시간 동안 머리를 맞댔습니다.
지금 지면으로 보여드릴 수 있는 진심은 작을지라도,
그 나머의, 진정성만큼은 결코 가볍지 않습니다.

모든 프로그램에
부모님이 꿈꿨던 넓은 세상을 향한 노력을 꼭꼭 눌러 담았습니다.
아이들의 인생에 보물로 남을 단 하나의 기억을 위해,
우리는 보이지 않는 곳에서도 아이들과 함께 호흡하며 뛰겠습니다.

보내주신 신뢰에 보답하는 28번째 성장의 장면을 약속합니다.
그 여정의 동반자로 저희를 선택하신 것에 후회가 없도록 하겠습니다.

아이의 소중한 '방학'과 보호자분의 '쉼'을
저희에게 믿고 맡겨주셔서 감사합니다.

SMIS CAMP 운영진 일동

신선웅 매니저

김강희 매니저

김지인 매니저

김동욱 매니저

대표 임대환

한종석

인주희 매니저

모집요강 Application Guidelines

주관	SMIS EDUCATION
연수 장소	말레이시아 조호바루 RAMADA MERIDIN HOTEL
연수 기간	[4주] 7월 23일(목) ~ 8월 17일(월) [2.5주] 7월 23일(목) ~ 8월 8일(토)
모집 연령	2026년 기준 만 5세 ~ 초등학교 6학년 <small>*이외 학년은 별도 문의</small>
연수 비용	[4주] 2인 : 810만원, 3인 : 1140만원, 4인 : 1430만원 [2.5주] 2인 : 670만원, 3인 : 945만원, 4인 : 1160만원
숙박 형태	2인 : 스위트(Classic), 3인 : 스위트(Classic +Extra Bed), 4인 이상 : 스위트(프리미엄)
연수비용 포함내역	수업료, 식대, 숙박비, 교재비, 여행자 보험료, 청소 및 세탁, 공항 픽업비
연수비용 불포함내역	왕복 항공료, 수학교재(개인지참), 휴일 학생 중식 불포함, 연수 기간 전체 일정 보호자 중식 불포함, 부모님 원어민 수업 (선택), 공항 샌딩비
항공 발권 정보	항공은 가족단위 개별 발권 입니다. 아래 옵션 1과 2 중 선택가능 (두 곳 다 공항픽업 가능합니다.) 옵션 1. 쿠알라룸푸르 경유 - 조호바루 세나이 공항 도착편(수화물 연결가능) 옵션 2. 싱가포르 창이공항 경유 - 육로로 조호바루 입국